

VALORIZAÇÃO E APROVEITAMENTO DA FLORESTA MEDITERRÂNICA

O CASO DO CONCELHO DE LOULÉ

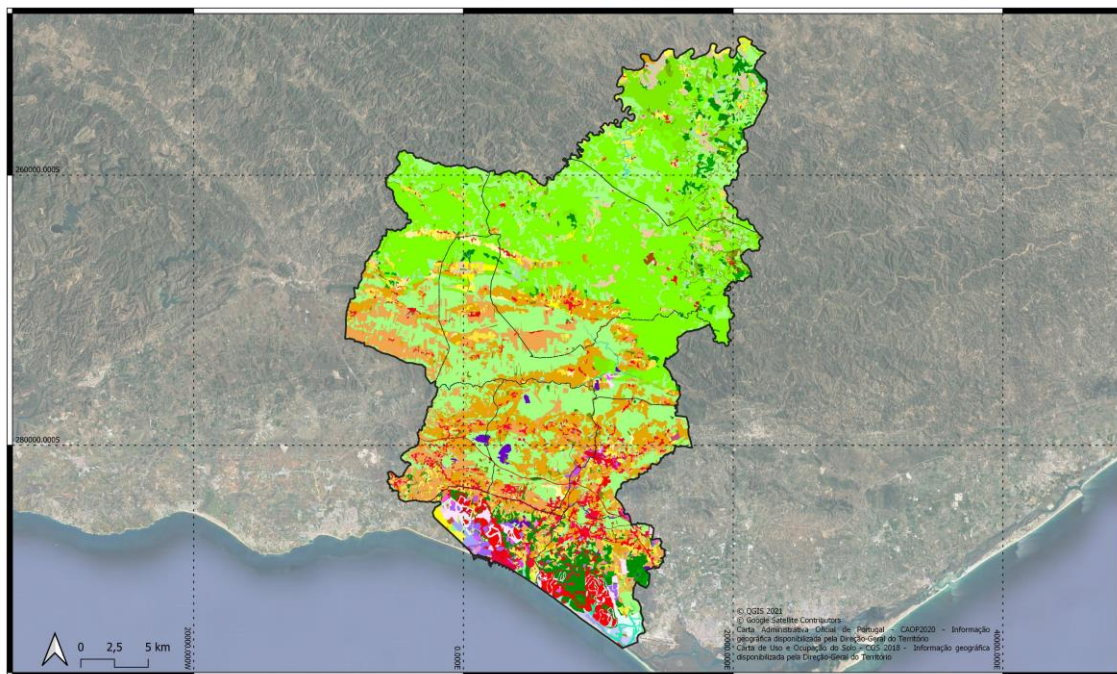

Concelho de Loulé



Concelho de Loulé: Uso e Ocupação do Solo (COS 2018)

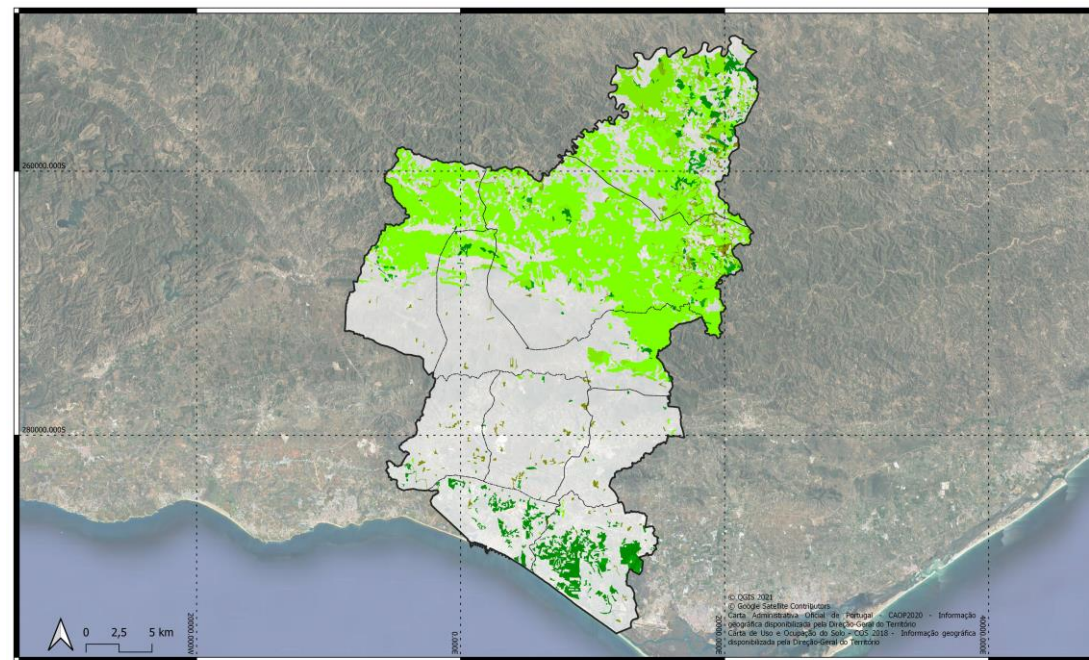

COS 2018 - Legenda

5.1.1.1 Florestas de sobreiro	5.1.1.5 Florestas de eucalipto	5.1.2.1 Florestas de pinheiro bravo	Outras áreas
5.1.1.2 Florestas de azinheira	5.1.1.6 Florestas de espécies invasoras	5.1.2.2 Florestas de pinheiro manso	Limite concelho
	5.1.1.7 Florestas de outras folhosas	5.1.2.3 Florestas de outras resinosas	Limite freguesias

Concelho de Loulé: Composição da Floresta (COS 2018)

Concelho de Loulé

Local de residência (à data dos Censos 2021)	Índice de envelhecimento (n.º)	
	2021	2011
	N.º	N.º
Concelho de Loulé	173,01	132,38
Almancil	149,26	101,86
Alte	445,57	418,48
Ameixial	730,77	1157,89
Boliqueime	199,07	176,68
Loulé (São Clemente)	142,34	119,42
Loulé (São Sebastião)	194,87	145,01
Quarteira	149,26	88,85
Salir	393,45	337,81
União de freguesias de Querença, Tôr e Benafim	380,15	326,00

Local de residência (à data dos Censos 2021)	Sector de atividade económica			
	Sector primário	Sector secundário	Sector terciário (social)	Sector terciário (económico)
	% de população empregada no setor			
Loulé	2,1%	16,4%	26,8%	54,6%
Almancil	2,0%	19,6%	18,9%	59,4%
Alte	11,9%	19,3%	27,1%	41,6%
Ameixial	20,3%	18,6%	37,3%	23,7%
Boliqueime	2,3%	15,6%	25,7%	56,4%
Loulé (São Clemente)	0,9%	15,4%	33,6%	50,1%
Loulé (São Sebastião)	1,3%	18,1%	27,9%	52,8%
Quarteira	2,3%	14,4%	24,0%	59,3%
Salir	4,9%	21,2%	33,7%	40,2%
União de freguesias de Querença, Tôr e Benafim	4,2%	19,6%	30,5%	45,7%

Fonte: INE, Recenseamento da população e habitação - Censos 2021 (<http://www.ine.pt>, acedido a 09 de maio de 2023)

Valorização e aproveitamento da floresta Mediterrânica – o caso do concelho de Loulé

Equipa do Projeto:

- João Guerreiro (UAlg/QRER)
- Maria de Belém Costa Freitas (UAlg)
- Carla Antunes (UAlg)
- Thomas Panagopoulos (UAlg)
- Gabriel Gonçalves/Manuel Viegas(FMVG)

Valorização e aproveitamento da floresta Mediterrânica – o caso do concelho de Loulé



Página do projeto

<https://www.florestamediterranea.pt/>



VALORIZAÇÃO E APROVEITAMENTO DA FLORESTA MEDITERRÂNICA

O CASO DO CONCELHO DE LOULÉ



Quatro workshops



14h00 Boas-vindas aos participantes

14h30 **WORKSHOP 1**
ALGARVE PROTEGIDO DOS INCÊNDIOS RURAIS GRAVES: FATORES CRÍTICOS PARA ATINGIR VISÃO
Dr. Pedro Curto
Coordenador Regional da Agência de Gestão Integrada dos Fogos Rurais

WORKSHOP 1

15h15 Debate

16h00 Coffee-break, com prova de iguarias regionais

16h30 **WORKSHOP 2**
O PAPEL DA FLORESTA NO COMBATE ÀS ALTERAÇÕES CLIMÁTICAS
Eng. Gonçalo Alves
GKAPITAL

WORKSHOP 2

17h15 Debate

18h00 Encerramento

INSCRIÇÃO GRATUITA,
MAS OBRIGATORIA NO SITE.



O EVENTO TAMBÉM SERÁ TRANSMITIDO
VIA STREAMING NO YOUTUBE DA FUNDAÇÃO.



14h00 Boas-vindas aos participantes

14h30 **WORKSHOP 2**
OS DESAFIOS DA GESTÃO ADAPTATIVA DOS ECOSISTEMAS FLORESTAIS E SILVOPASTORIS MEDITERRÂNICOS NUM CONTEXTO DE ALTERAÇÕES CLIMÁTICAS
Prof. Nuno de Almeida Ribeiro (Universidade de Évora)

WORKSHOP 3

15h15 Debate

16h00 Coffee-break, com prova de iguarias regionais

16h30 **WORKSHOP 3**
ADAPTAÇÃO DAS FLORESTAS À SECA. O PAPEL DOS SISTEMAS RADICULARES NA CAPTAÇÃO DE ÁGUA EM PROFUNDIDADE
Dr.ª Teresa Soares David (INIAV)

WORKSHOP 4

17h15 Debate

18h00 Encerramento

INSCRIÇÃO GRATUITA,
MAS OBRIGATORIA NO SITE.



O EVENTO TAMBÉM SERÁ TRANSMITIDO
VIA STREAMING NO YOUTUBE DA FUNDAÇÃO.





Temos que integrar conhecimento e apostar na inovação!

Análise do cadastro predial rústico do concelho de Loulé

Todas as operações ligadas ao ordenamento do território estão dependentes de um conhecimento rigoroso da delimitação das propriedades, mas também o ordenamento e a exploração florestal, particularmente em regiões onde a propriedade é muito fracionada.

Os domínios da nossa vida coletiva que dependem de um conhecimento rigoroso dos limites fundiários são numerosos e variados. Mas a concretização de um cadastro digno de confiança não tem sido fácil.



FUNDAÇÃO MANUEL VIEGAS GUERREIRO

**ANÁLISE DO CADASTRO PREDIAL RÚSTICO
DO CONCELHO DE LOULÉ**

**Projeto: “Valorização e aproveitamento da floresta
Mediterrânica: o caso do concelho de Loulé”**

ALG-05-3928-FEDER-000044

Inquérito por questionários com vista à identificação do potencial produtivo dos sistemas socioecológicos que suportam a floresta mediterrânica no concelho

O projeto visa contribuir para a valorização económica de um dos mais importantes recursos endógenos deste concelho, a floresta. Qual é o potencial produtivo desta floresta?

Foram realizados 122 inquéritos que não deixam, contudo, de representar apenas uma amostra de conveniência.

Projeto “Valorização e aproveitamento da Floresta Mediterrânica, o caso do Concelho de Loulé” – ALG-05-3928-FEDER-000044



Relatório de atividades referente à análise crítica aos dados, relativo ao inquérito por questionários realizado, com vista à identificação do potencial produtivo dos sistemas socioecológicos que suportam a floresta mediterrânica, tendo presente as sub-regiões homogéneas com expressão no Concelho de Loulé (Litoral, Barrocal, Meia Serra e Serra do Caldeirão); conforme alínea a) da Clausula 2.ª do contrato relativo à Prestação de Serviços de Consultadoria no âmbito do Projeto supramencionado, estabelecido entre Fundação Manuel Viegas Guerreiro e a Universidade do Algarve



20 de março de 2023

Base de dados

Com base no inquérito, construção de uma base de dados dos produtores florestais do concelho de Loulé, que ficará disponível e, no futuro, irá sendo acrescentada e atualizada.

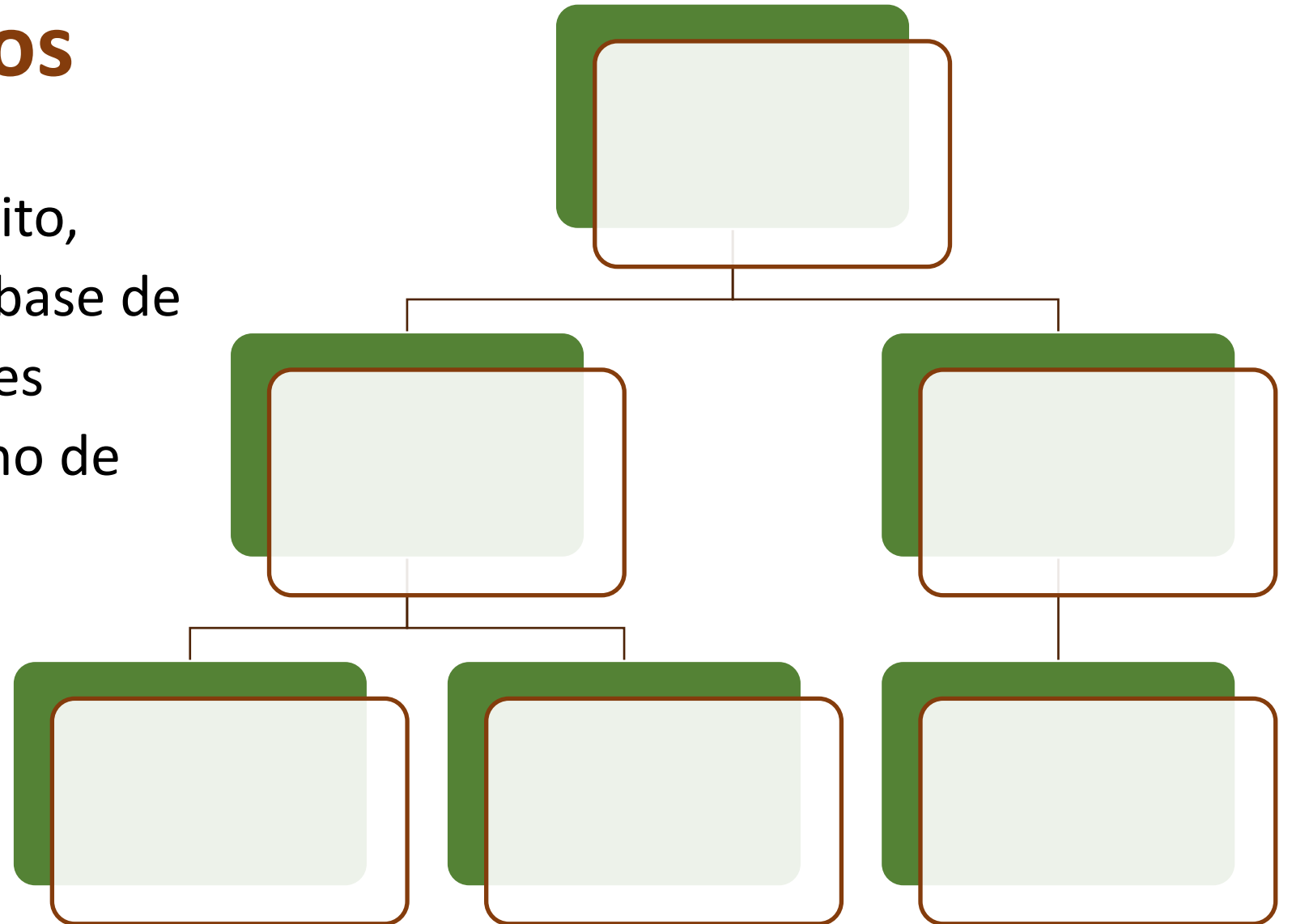

Ações de sensibilização junto das escolas

Valorização da floresta e da infraestrutura verde



Ações de sensibilização junto das escolas

3 AÇÕES:

Escola Básica do 1.º ciclo de Querença (20 alunos):

22 de Março as 13:30 horas.

Escola Básica Integrada Salir (100 alunos)

21 de Março às 10:00 horas.

Escola profissional de Alte + Escola Básica do 1.º ciclo de Alte (115 alunos):

29 de Março as 10:00 horas.



Valorização e aproveitamento da
Floresta Mediterrânica, o caso do
Concelho de Loulé



Publicações

TEXTOS SETORIAIS SOBRE AS FUNÇÕES DA FLORESTA MEDITERRÂNICA NO CONCELHO DE LOULÉ:

Caracterização biofísica e função de proteção

Caracterização socioeconómica e função económica

Paisagem e multifuncionalidade

PUBLICAÇÃO FINAL DA CONFERÊNCIA

Concluses

